

Simbol Musik

1. Partitur
2. Tanda tempo
3. Not balok
4. Paranada
5. Garis birama
6. Tanda kunci

Oleh : Isromi Setiawan

Mariam Tomong

Tapanuli

C = do

Con brio $\text{♩} = 150$

A

Guru
Murid

Pola irama Guru
Pola irama Murid

Guru Nahum Situmoeang

5 C i i i i G 7 7 7 5 F 6 7 6 C 5 5 5
Se - len-dang ma di- gin-jang ka -in pan-jang ma di -to - ru Pa -
5 i i i i i 7 7 7 5 6 6 7 6 5 5 5

Con brio $\text{♩} = 150$

Guru
Murid

Pola irama Guru
Pola irama Murid

F 6 6 7 6 C 5 5 5 3 G 4 4 5 4 2 2
nge - ol ni gon - ting ma - so - ngon -deng ke ma ma - ngo - lu
6 6 7 6 5 5 5 3 4 4 5 4 2 2
nge - ol ni gon - ting ma - so - ngon -deng ke ma ma - ngo - lu

B

Guru
Murid

Pola irama Guru
Pola irama Murid

C 1 1 1 3 3 G 2 2 2 3 4 7. 7. 2 2 C 1
O Ma - ri - am to - mong da - i - na - ng si - na - pang ma - sin
O Ma - ri - am to - mong da - i - na - ng si - na - pang ma - sin

Partitur adalah : Bentuk tertulis/tercetak pada komposisi musik yang berisi not dan simbol musik lainnya

TEMPO

Tempo dalam musik adalah cepat atau lambatnya lagu/musik saat dinyanyikan/dimainkan dalam suatu karya musik.

Artiya nada dasarnya adalah tangga nada C

(C = do)

Con brio ♩ = 150

Artiya dengan penuh semangat

Tanda Tempo

A

5

Guru

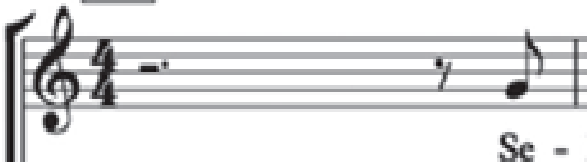

Se -

5

Murid

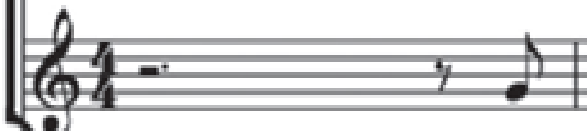

Se -

Con brio ♩ = 150

A

Pola irama

Guru

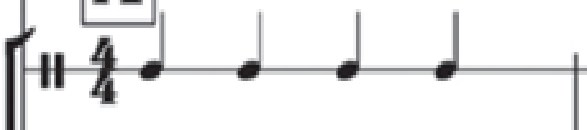

Pola irama

Murid

NOT BALOK

Not balok adalah simbol bunyi yang berfungsi menunjukkan tinggi rendah suatu nada.

Nama Not	Bentuk Not	Tanda Istirahat	Nilai
Not Penuh			4 Ketuk
Not $\frac{1}{2}$			2 Ketuk
Not $\frac{1}{4}$			1 Ketuk
Not $\frac{1}{8}$			$\frac{1}{2}$ Ketuk
Not $\frac{1}{16}$			$\frac{1}{4}$ Ketuk

NOT 1 KETUK

NOT 2 KETUK

NOT 4 KETUK

$\text{♩} = 100$

ISTIRAHAT 1/2
KETUK

ISTIRAHAT 1 KETUK

ISTIRAHAT 2 KETUK

ISTIRAHAT 4 KETUK

ISTIRAHAT 1/4
KETUK

PARANADA

Paranada/Staff adalah garis horizontal yang berfungsi sebagai tempat menuliskan not dan simbol simbol lain dalam musik. Terdiri dari 5 garis dan 4 spasi.

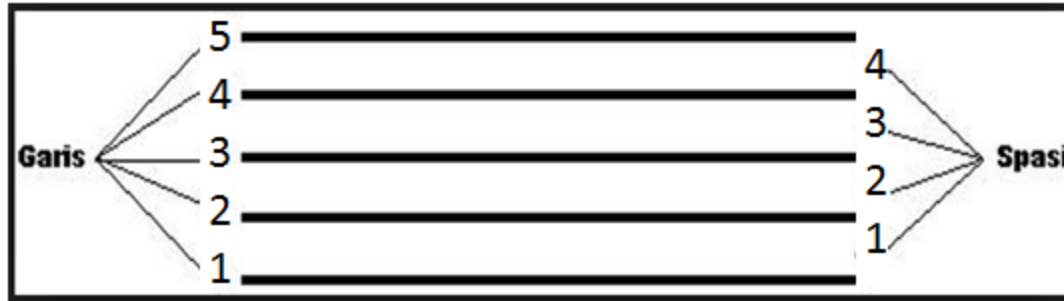

GARIS BIRAMA

Garis birama adalah garis yang dituliskan secara tegak lurus dengan paranada yang berfungsi untuk membatasi antar ruas birama.

- A box labeled "Satu birama" with a red bracket spanning the first measure.
- A box labeled "Garis Birama Tunggal" with a red arrow pointing to the red line at the end of the second measure.
- A box labeled "Garis Birama ganda/penutup" with a red arrow pointing to the red line at the end of the third measure.

Red ovals highlight the red lines at the end of the second and third measures.

TANDA BIRAMA

Tanda birama/time signature adalah tanda untuk menentukan jumlah hitungan dan nilai setiap hitungan pada birama.

Guru

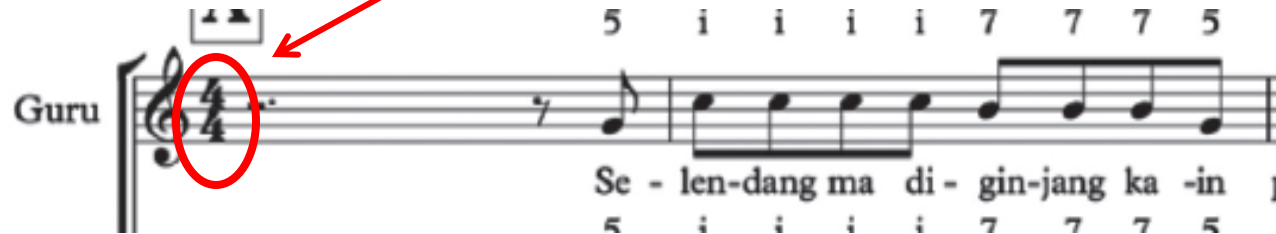

5 i i i i 7 7 7 5

Se - len-dang ma di - gin-jang ka -in

5 i i i i 7 7 7 5

Tanda birama 4/4 adalah tanda yang berarti dalam 1 birama terdapat 4 not $\frac{1}{4}$ dalam setiap birama

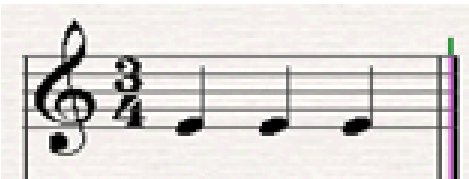

Tanda birama 3/4 adalah tanda yang berarti dalam 1 birama terdapat 3 not $\frac{1}{4}$ dalam setiap birama

Tanda birama 2/4 adalah tanda yang berarti dalam 1 birama terdapat 2 not $\frac{1}{4}$ dalam setiap birama

TANDA KUNCI

Tanda kunci adalah tanda untuk menetapkan letak salah satu nada dalam bentuk not balok. Ada 3 macam kunci, yaitu kunci G, kunci F, dan Kunci C.

Kunci G adalah tanda musik yang terletak di awal setiap paranada, berfungsi untuk menunjukkan letak not g' yaitu pada garis kedua paranada.

Tanda kunci G, menunjukkan letak not g' pada garis kedua paranada.

Kunci F adalah tanda musik yang terletak di awal setiap paranada, berfungsi untuk menunjukkan letak not f yaitu pada garis keempat paranada.

Tanda Kunci F, menunjukkan letak not f, yaitu pada garis ke-4 paranada

Kunci C adalah tanda musik yang terletak diawal setiap paranada, berfungsi untuk menunjukkan letak not C, yaitu pada garis ketiga paranada.

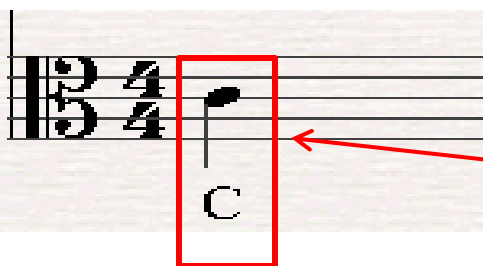

Di garis ketiga

Tanda Kunci untuk
menuliskan notasi
drum/perkusi

Clef

Kunci G / Treble

+

Kunci F / Bass

=

EEEEAAAAAA

PRIKITUWW :D

♩ = 100

Simbol Akord/Kunci

C G F C

5 i i i i 7 7 7 5 6 6 7 6 5 5 5

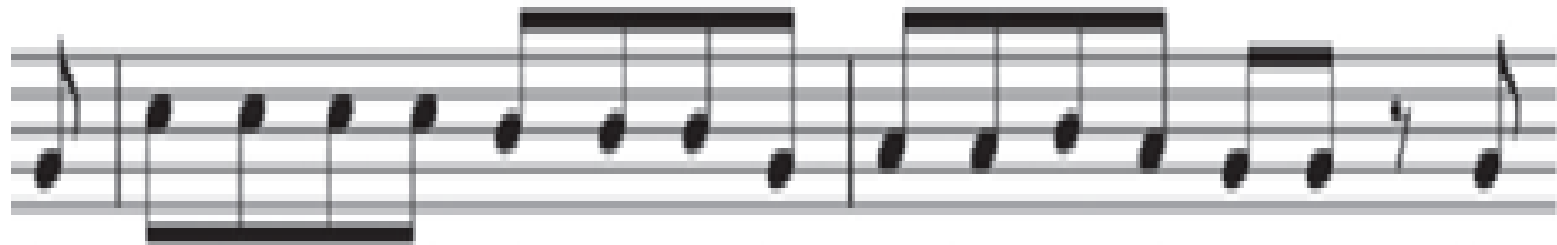

Se - len-dang ma di - gin-jang ka -in pan-jang ma di -to - ru Pa -

5 i i i i 7 7 7 5 6 6 7 6 5 5 5

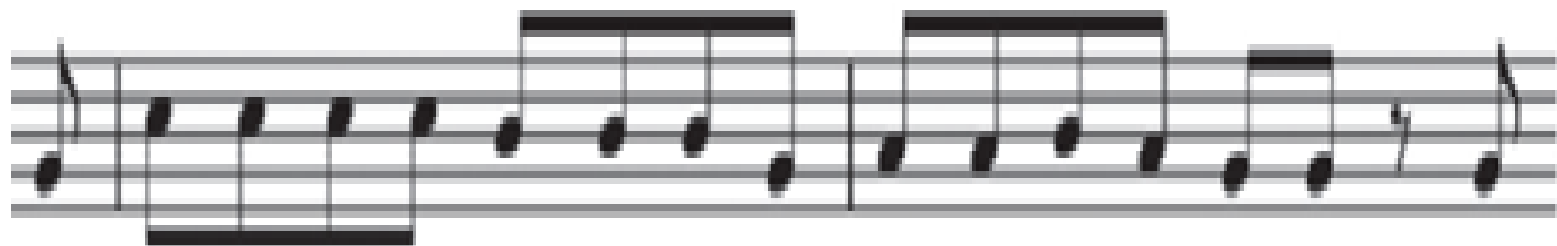

Se - len-dang ma di - gin-jang ka -in pan-jang ma di -to - ru Pa -

Notasi Angka

menjadi

menjadi

menjadi

menjadi

B

C 1 1 1 3 3 G 2 2 2 3 4 7. 7. 2 2 C

Guru

Murid

Pola irama Guru

Pola irama Murid

O Ma - ri am to - mong da - i - na - ng si - na - pang ma - sin

O Ma - ri am to - mong da - i - na - ng si - na - pang ma - sin

Menandakan Tema Melodi B

B

C G C
1 1 1 3 3 2 2 2 3 4 7. 7. 2 2 1

O Ma - ri - am to - mong da - i - na - ng si - na - pang ma - sin

O Ma - ri - am to - mong da - i - na - ng si - na - pang ma - sin

B

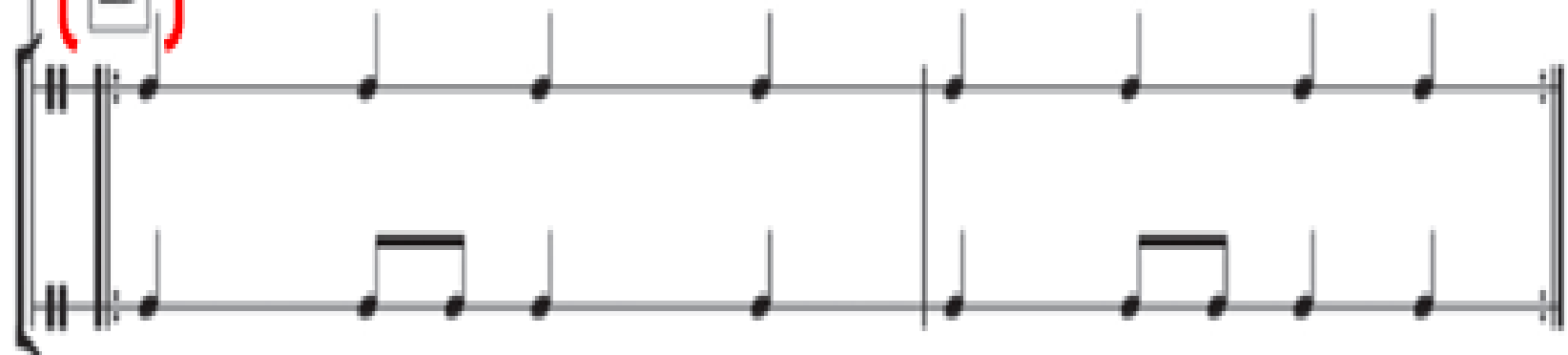

Terimakasih

